※ 表示価格は2月現在のものとなります。4月1日以降は変更になる場合もございます。

結婚の絆 PROJECT
HAKONE & ODAWARA

結婚の絆
プロジェクト
2012年度ご報告

小田原市と歴史的につながりのある福島県相馬市より東日本大震災で被災された3組のご家族をお招きし、2泊3日でのご結婚式＆旅行をプレゼントさせていただきました。

※2014年度は小田原市・南足柄市・足柄上郡・足柄下郡・秦野市に在住する新郎新婦になる方を対象としております

WEDDING Hakone&Odawara

Happy Wedding!

「結婚の絆プロジェクト」
2014年度上期 募集開始!

箱根・小田原ブライダル協議会から、
結婚式を諦めかけたおふたりに「結婚式をプレゼント」いたします！

2014年度「結婚の絆プロジェクト」募集概要

プレゼント組数：2組（上期1組・下期1組）

プレゼント内容：挙式・カクテルパーティー20名様分・衣裳・美粧・記念写真・介添

応募期間：上期（1～4月）　下期（9月～11月）　**挙式時期**：上期（6～8月）　下期（1月～3月）

応募いただける方：小田原市・南足柄市・足柄上郡・足柄下郡・秦野市に在住する新郎新婦になる方

挙式会場は **箱根・小田原ブライダル協議会加盟10施設** よりお選びいただけます!

地元、箱根・小田原ならではの、選べる多彩な挙式会場の数々

［オーベルジュ オー・ミラドー］
チャペル ルミエール

［小田急 山のホテル］
ガーデンチャペル

［ザ・プリンス箱根］
ロビーチャペル

［箱根エレカーサ ホテル＆スパ］
箱根エレマリアージュチャペル

［富士屋ホテル レイクビューアネックス 箱根ホテル］ガーデンチャペル

［ヒルトン小田原リゾート＆スパ］
クリスタルグレイス チャペル

［富士屋ホテル］
クラシックチャペル

［報徳会館］報徳二宮神社

［ホテルグリーンプラザ箱根］
箱根の森高原教会

［湯本富士屋ホテル］
チャペル

詳しくは、箱根・小田原ブライダル協議会ホームページで！
www.resortwedding.info
箱根　小田原　ブライダル

＊予約状況等によって、ご希望の式場をご利用いただけない場合がございます。予めご了承いただきますよう、よろしくお願いいたします。

50年後もふたりでここに
流行ではない、本物のご結婚式をぜひ。
報徳二宮神社 報徳会館　TEL.0465-23-3246
小田原市城内8-10
報徳会館　検索
HOTOKU KAIKAN

永遠の愛を刻み込む
エンゲージ&マリッジリング

一生に一度の
大切なリングは、
信頼のおけるお店で選びたいもの。

品質にこだわった豊富な品揃えのルフランビジュでは、
ブライダルリングを常時200点以上展示しております。

マリッジリング　¥38,850～　エンゲージリング　¥70,000～

First Pearl
【ファーストパール】
大人へと成長されたお嬢様へ、
一生ものの真珠を
プレゼントしませんか？

イヤリングセット（7.5～8mm）¥152,000

Before 立爪リング
リフォームで
母から娘へ
受け継がれる本物の輝き

After

ペンダントに変身！

or

After
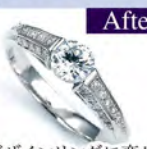
デザインリングに変身！

¥15,000～　お見積もり無料

coupon!
真珠ネックレス お買い得チケット 30%OFF
有効期限:2014.4.22

ルフランビジュ　検索

RufuranBijou
宝石とメガネ ルフラン ビジュ
TEL 0465-45-0445
小田原市中里179-13
巡礼街道沿い セブンイレブン真向かい
営業時間 10:00～19:00　水曜定休　P有

ルフランのブログでお得な最新情報を随時更新しています！